



## Waldhotel Sonnenberg

Sonnenbergallee 1  
54669 Bollendorf

Tel: +49 6526 92800  
Fax: +49 6526 928079

info@waldhotel.com  
<http://www.waldhotel.com>

## Informationen für Menschen mit Gehbehinderung und Rollstuhlfahrer

Die Informationen zur Barrierefreiheit wurden am 23. September 2019 im Rahmen des Systems "Reisen für Alle" erhoben und sind geprüft.

Detailinformationen zu Treppen, Aufzügen / Treppenliften, Rampen, Automaten und speziellen Türen auf dem Weg zu einzelnen Bereichen finden Sie in der entsprechenden Kategorie.

## Fotos zur Einrichtung



Waldhotel  
Sonnenberg

## Parken

### Parkplatz



Parkplatz  
©Margret Bongart



Parkplatz  
©Margret Bongart

Es ist ein Parkplatz vorhanden.

## Eingang

### Eingangsbereich



Eingangsbereich  
©Margret Bongart

## Eingangstür

Lichte Breite des Durchgangs: 103 cm

Art der Tür: Einflügel

Die Tür wird mit eigenem Kraftaufwand geöffnet.

BREITE der kleineren Bewegungsfläche vor/hinter der Tür: 150 cm

TIEFE der kleineren Bewegungsfläche vor/hinter der Tür: 150 cm

Höhe der Türschwelle: 2 cm

## Weg vom Parkplatz zum Eingang

---



Weg vom Parkplatz  
zum Eingang

©Margret Bongart

---

Breite des Weges: 200 cm

Länge des Weges: 5 m

Der Weg ist von der Oberflächenbeschaffenheit her erschütterungsarm und leicht begeh- und befahrbar (z.B. Asphalt, engfugige Platten, etc.).

Maximale Längsneigung des Weges: 6 %

Maximale Längsneigung über eine Strecke von 1 m.

## Restaurant

### Restaurant

---



Restaurant

©Margret Bongart



Restaurant

©Margret Bongart

---

### Tür zum Speiseraum

Lichte Breite des Durchgangs: 104 cm

Art der Tür: Einflügel

Die Tür wird mit eigenem Kraftaufwand geöffnet.

BREITE der kleineren Bewegungsfläche vor/hinter der Tür: 160 cm

TIEFE der kleineren Bewegungsfläche vor/hinter der Tür: 160 cm

Höhe der Türschwelle: 1 cm

Breite des schmalsten Durchgangs im Raum: 100 cm

Es sind unterfahrbare Tische (Maximalhöhe 80 cm, Unterfahrbarkeit in einer Höhe von 67 cm und einer Tiefe von 30 cm) vorhanden.

Anzahl: ca. 14 Tisch/Tische

## Terrasse

---



Terrasse

©Margret Bongart

---

### Tür zum Raum

Lichte Breite des Durchgangs: 80 cm

Art der Tür: Einflügel

Die Tür wird mit eigenem Kraftaufwand geöffnet.

BREITE der kleineren Bewegungsfläche vor/hinter der Tür: 150 cm

TIEFE der kleineren Bewegungsfläche vor/hinter der Tür: 150 cm

Höhe der Türschwelle: 10 cm

BREITE des Raums: 2 m

TIEFE des Raums: 15 m

Breite des schmalsten Durchgangs im Raum: 80 cm

Es sind Sitzgelegenheiten vorhanden.

## Weg vom Eingang zum Restaurant und zum Tagungsraum

---



Weg von der  
Rezeption zum  
Restaurant und zum  
Tagungsraum

©Margret Bongart

Länge des Flurs/Weges/Ganges: 8 m

Mindestbreite des Flurs/Weges/Ganges: 200 cm

Vorhandene Durchgänge sind mindestens 88 cm breit.

## Öffentliches WC

### Öffentliches WC im UG



Öffentliches WC im  
UG

©Margret Bongart

## Treppe



Treppe

©Margret Bongart



Treppe

©Margret Bongart

Vorhandene Schwellen/Stufen: 20

Höhe der Schwellen/Stufen: 17 cm

Die Treppe hat gerade Läufe.

Die Treppe hat einen einseitigen Handlauf.

## Aufzug



Aufzug

©Margret Bongart



Aufzug

©Margret Bongart

BREITE der Bewegungsfläche vor dem Aufzug beim Einstieg: 150 cm

TIEFE der Bewegungsfläche vor dem Aufzug beim Einstieg: 150 cm

Lichte Durchgangsbreite der Aufzugtür: 85 cm

BREITE der Kabine innen: 110 cm

TIEFE der Kabine innen: 140 cm

BREITE der Bewegungsfläche vor dem Aufzug beim Ausstieg: 150 cm

TIEFE der Bewegungsfläche vor dem Aufzug beim Ausstieg: 150 cm

Es gibt kein horizontales Bedientableau.

Die Bedienelemente/Befehlsgeber sind wie folgt angeordnet:

HÖCHSTE Stelle der Bedienelemente: 110 cm

TIEFSTE Stelle der Bedienelemente: 88 cm

Der waagerechte Abstand von der Ecke der Kabine bis zum ersten Bedienelement (mittig) ist 28 cm.

## Flur/Weg/Gang innen

### Weg von der Rezeption zum Aufzug

---



Weg von der  
Rezeption zum  
Aufzugaurant zum  
Aufzug

©Margret Bongart

---

Länge des Flurs/Weges/Ganges: 6 m

Mindestbreite des Flurs/Weges/Ganges: 160 cm

Vorhandene Durchgänge sind mindestens 88 cm breit.

### Weg vom Aufzug zur Toilette

---



Weg vom Aufzug  
zur Toilette

©Margret Bongart



Weg vom Aufzug  
zur Toilette

©Margret Bongart



### Weg vom Aufzug zur Toilette

©Margret Bongart



### Weg vom Aufzug zur Toilette

©Margret Bongart

---

Länge des Flurs/Weges/Ganges: 15 m

Mindestbreite des Flurs/Weges/Ganges: 120 cm

Vorhandene Durchgänge sind mindestens 88 cm breit.

## Tür im Flur zur Toilette



### Tür im Flur zur Toilette

©Margret Bongart

---

Lichte Breite des Durchgangs: 80 cm

Art der Tür: Einflügel

Die Tür wird mit eigenem Kraftaufwand geöffnet.

BREITE der kleineren Bewegungsfläche vor/hinter der Tür: 120 cm

TIEFE der kleineren Bewegungsfläche vor/hinter der Tür: 120 cm

Höhe der Türschwelle: 0 cm

## Technische Hilfsmittel

### Alarm/Hilfsmittel

Aufzug: Aufzug

Ein abgehender Notruf im Aufzug wird akustisch bestätigt, z.B. durch eine Gegensprechanlage.

Assistenzhunde (Begleithunde, Blindenführhunde etc.) dürfen in alle relevanten Bereiche/Räume des Betriebes/Angebotes mitgebracht werden.

Anmerkungen für den Gast: Die Zimmer verfügen über Telefon



# Tagungsraum

## Tagungsraum

---



Tagungsraum

©Margret Bongart

---

### Tür zum Raum

Lichte Breite des Durchgangs: 104 cm

Art der Tür: Einflügel

Die Tür wird mit eigenem Kraftaufwand geöffnet.

BREITE der kleineren Bewegungsfläche vor/hinter der Tür: 140 cm

TIEFE der kleineren Bewegungsfläche vor/hinter der Tür: 150 cm

Höhe der Türschwelle: 0 cm

BREITE des Raums: 6 m

TIEFE des Raums: 14 m

Breite des schmalsten Durchgangs im Raum: 120 cm

Es sind Sitzgelegenheiten vorhanden.

## Weg vom Eingang zum Restaurant und zum Tagungsraum

---



Weg von der  
Rezeption zum  
Restaurant und zum  
Tagungsraum

©Margret Bongart

---

Länge des Flurs/Weges/Ganges: 8 m

Mindestbreite des Flurs/Weges/Ganges: 200 cm

Vorhandene Durchgänge sind mindestens 88 cm breit.

## Zimmer 20 (EG)

---

## Schlafraum Zimmer 20

---



Schlafraum Zimmer  
20

©Margret Bongart



Schlafraum Zimmer  
20

©Margret Bongart



Schlafraum Zimmer  
20

©Margret Bongart

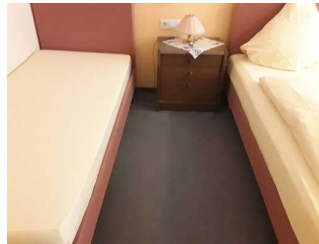

Schlafraum Zimmer  
20

©Margret Bongart

---

### Tür zum Schlafraum

Lichte Breite des Durchgangs: 82 cm

Art der Tür: Einflügel

Die Tür wird mit eigenem Kraftaufwand geöffnet.

Die kleinere Bewegungsfläche vor/hinter der Tür ist 200 cm tief und 100 cm breit.

Höhe der Türschwelle: 0 cm

Zimmertyp: Mehrbettzimmer

BREITE der Bewegungsfläche vor wesentlichen, immobilen (feststehenden)  
Einrichtungsgegenständen (z.B. Schrank): 91 cm

TIEFE der Bewegungsfläche vor wesentlichen, immobilen (feststehenden)  
Einrichtungsgegenständen (z.B. Schrank): 200 cm

Breite des schmalsten Durchgangs im Schlafraum: 86 cm

BREITE der Bewegungsfläche links neben dem Bett: 91 cm

TIEFE der Bewegungsfläche links neben dem Bett: 200 cm

BREITE der Bewegungsfläche rechts neben dem Bett: 131 cm

TIEFE der Bewegungsfläche rechts neben dem Bett: 200 cm

Das Bett ist nicht auf einer Längsseite in seiner gesamten Tiefe und in einer Höhe von mind. 15 cm unterfahrbar.

Maximale Höhe des Bettes: 49 cm

Breite des Bettes: 180 cm

## Sanitärraum Zimmer 20



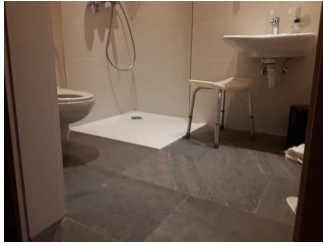

Sanitärraum  
Zimmer 20

©Margret Bongart



Sanitärraum  
Zimmer 20

©Margret Bongart



Sanitärraum  
Zimmer 20

©Margret Bongart

---

### Tür zum Badezimmer

Lichte Breite des Durchgangs: 88 cm

Art der Tür / des Durchgangs: Sonstige

Die Tür wird mit eigenem Kraftaufwand geöffnet.

Die kleinere Bewegungsfläche vor/hinter der Tür ist 100 cm tief und 200 cm breit.

Höhe der Türschwelle: 0 cm

Die Tür öffnet zur Seite (Raumspartüren, Schiebetüren).

### WC

Tiefe der WC-Schüssel: 52 cm

BREITE der Bewegungsfläche links neben dem WC: 27 cm

TIEFE der Bewegungsfläche links neben dem WC: 52 cm

BREITE der Bewegungsfläche rechts neben dem WC: 126 cm

TIEFE der Bewegungsfläche rechts neben dem WC: 52 cm

BREITE der Bewegungsfläche vor dem WC: 127 cm

TIEFE der Bewegungsfläche vor dem WC: 120 cm

Höhe des Toilettensitzes: 42 cm

Es gibt keinen Haltegriff links vom WC.

Es gibt keinen Haltegriff rechts vom WC.

### Waschbecken

BREITE der Bewegungsfläche vor dem Waschbecken: 120 cm

TIEFE der Bewegungsfläche vor dem Waschbecken: 127 cm

Höhe des Waschbeckens (Oberkante vorne): 80 cm

Das Waschbecken ist unterfahrbar in einer Höhe von 67 cm und einer Tiefe von mindestens 30 cm.

Der Spiegel ist im Stehen und Sitzen einsehbar.

## Dusche

Höhenunterschied zwischen der Oberkante Duschplatz/Duschwanne und dem angrenzenden Bodenbereich: 1 cm

BREITE der Bewegungsfläche in der Dusche: 100 cm

TIEFE der Bewegungsfläche in der Dusche: 114 cm

Es ist ein Duschsitz vorhanden oder kann bei Bedarf bereitgestellt werden (fest installiert, klappbar, einhängbar oder mobil und stabil).

Es sind keine Haltegriffe in der Dusche vorhanden.

Höhe der Duscharmatur: 110 cm

Es ist kein Alarmauslöser (Schnur, Knopf) vorhanden.

## Weg von der Rezeption zu Zimmer 20

---

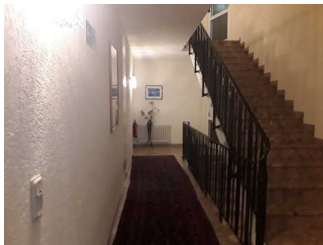

Weg von der  
Rezeption zu  
Zimmer 20

©Margret Bongart

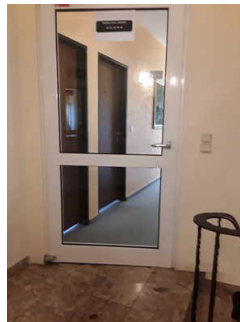

Weg von der  
Rezeption zu  
Zimmer 20

©Margret Bongart

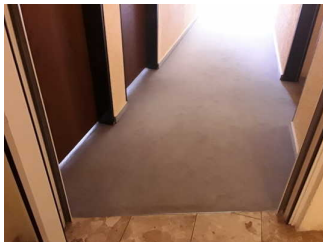

Weg von der  
Rezeption zu  
Zimmer 20

©Margret Bongart

---

Länge des Flurs/Weges/Ganges: 10 m

Mindestbreite des Flurs/Weges/Ganges: 130 cm

Vorhandene Durchgänge sind mindestens 88 cm breit.

## Tür auf dem Weg von der Rezeption zu Zimmer 20

---

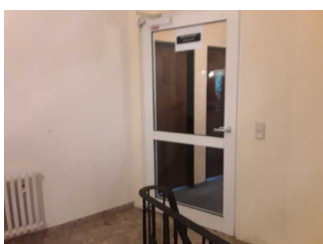

Tür auf dem Weg  
von der Rezeption  
zu Zimmer 20

©Margret Bongart

Lichte Breite des Durchgangs: 100 cm

Art der Tür: Einflügel

Die Tür wird mit eigenem Kraftaufwand geöffnet.

BREITE der kleineren Bewegungsfläche vor/hinter der Tür: 110 cm

TIEFE der kleineren Bewegungsfläche vor/hinter der Tür: 200 cm

Höhe der Türschwelle: 0 cm

## Zimmer 10 (UG)

### Schlafraum Zimmer 10

---



Schlafraum Zimmer  
10

©Margret Bongart



Schlafraum Zimmer  
10

©Margret Bongart



Schlafraum Zimmer  
10

©Margret Bongart

---

### Tür zum Schlafraum

Lichte Breite des Durchgangs: 81 cm

Art der Tür: Einflügel

Die Tür wird mit eigenem Kraftaufwand geöffnet.

Die kleinere Bewegungsfläche vor/hinter der Tür ist 124 cm tief und 200 cm breit.

Höhe der Türschwelle: 0 cm

Zimmertyp: Doppelzimmer

BREITE der Bewegungsfläche vor wesentlichen, immobilen (feststehenden)  
Einrichtungsgegenständen (z.B. Schrank): 200 cm

TIEFE der Bewegungsfläche vor wesentlichen, immobilen (feststehenden)  
Einrichtungsgegenständen (z.B. Schrank): 145 cm

Breite des schmalsten Durchgangs im Schlafraum: 124 cm

BREITE der Bewegungsfläche links neben dem Bett: 100 cm

TIEFE der Bewegungsfläche links neben dem Bett: 200 cm

BREITE der Bewegungsfläche rechts neben dem Bett: 125 cm

TIEFE der Bewegungsfläche rechts neben dem Bett: 200 cm

Das Bett ist nicht auf einer Längsseite in seiner gesamten Tiefe und in einer Höhe von mind. 15 cm unterfahrbar.

Maximale Höhe des Bettes: 53 cm

Breite des Bettes: 180 cm

## Sanitärraum Zimmer 10

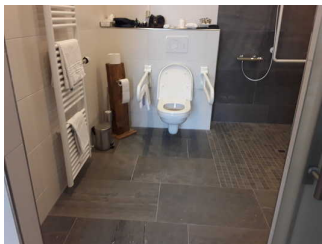

Sanitärraum  
Zimmer 10

©Margret Bongart

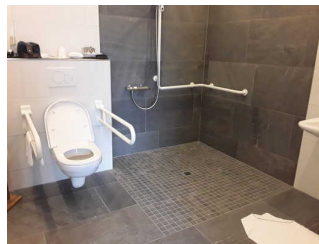

Sanitärraum  
Zimmer 10

©Margret Bongart

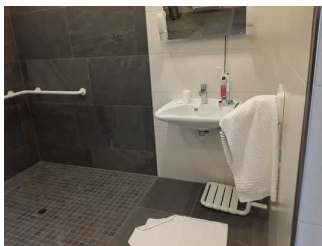

Sanitärraum  
Zimmer 10

©Margret Bongart

Tür zum Badezimmer

Lichte Breite des Durchgangs: 96 cm

Art der Tür / des Durchgangs: Sonstige

Die Tür wird mit eigenem Kraftaufwand geöffnet.

Die kleinere Bewegungsfläche vor/hinter der Tür ist 100 cm tief und 200 cm breit.

Höhe der Türschwelle: 0 cm

Die Tür öffnet zur Seite (Raumspartüren, Schiebetüren).

WC

Tiefe der WC-Schüssel: 72 cm

BREITE der Bewegungsfläche links neben dem WC: 68 cm

TIEFE der Bewegungsfläche links neben dem WC: 72 cm

BREITE der Bewegungsfläche rechts neben dem WC: 173 cm

TIEFE der Bewegungsfläche rechts neben dem WC: 72 cm

BREITE der Bewegungsfläche vor dem WC: 168 cm

TIEFE der Bewegungsfläche vor dem WC: 200 cm

Höhe des Toilettensitzes: 46 cm

Es ist ein Haltegriff links vom WC vorhanden.

Höhe des linken Haltegriffes: 75 cm

Länge des linken Haltegriffes: 85 cm

Der Haltegriff links vom WC ist hochklappbar.

Es ist ein Haltegriff rechts vom WC vorhanden.

Höhe des rechten Haltegriffes: 75 cm

Länge des rechten Haltegriffes: 85 cm

Der Haltegriff rechts vom WC ist hochklappbar.

Es sind links und rechts vom WC Haltegriffe vorhanden.

Der Abstand zwischen dem linken und rechten Haltegriff beträgt 70 cm.

#### Waschbecken

BREITE der Bewegungsfläche vor dem Waschbecken: 200 cm

TIEFE der Bewegungsfläche vor dem Waschbecken: 200 cm

Höhe des Waschbeckens (Oberkante vorne): 79 cm

Das Waschbecken ist unterfahrbar in einer Höhe von 67 cm und einer Tiefe von mindestens 30 cm.

Der Spiegel ist im Stehen und Sitzen einsehbar.

#### Dusche

Höhenunterschied zwischen der Oberkante Duschplatz/Duschwanne und dem angrenzenden Bodenbereich: 0 cm

BREITE der Bewegungsfläche in der Dusche: 145 cm

TIEFE der Bewegungsfläche in der Dusche: 170 cm

Es ist ein Duschsitz vorhanden oder kann bei Bedarf bereitgestellt werden (fest installiert, klappbar, einhängbar oder mobil und stabil).

Es sind Haltegriffe in der Dusche vorhanden.

Die Haltegriffe sind waagerecht.

Höhe der waagerechten Haltegriffe: 86 cm

Höhe der Duscharmatur: 89 cm

Es ist kein Alarmauslöser (Schnur, Knopf) vorhanden.

## Treppe



## Treppe

©Margret Bongart



## Treppe

©Margret Bongart

---

Vorhandene Schwellen/Stufen: 20

Höhe der Schwellen/Stufen: 17 cm

Die Treppe hat gerade Läufe.

Die Treppe hat einen einseitigen Handlauf.

## Aufzug



## Aufzug

©Margret Bongart



## Aufzug

©Margret Bongart

---

BREITE der Bewegungsfläche vor dem Aufzug beim Einstieg: 150 cm

TIEFE der Bewegungsfläche vor dem Aufzug beim Einstieg: 150 cm

Lichte Durchgangsbreite der Aufzugtür: 85 cm

BREITE der Kabine innen: 110 cm

TIEFE der Kabine innen: 140 cm

BREITE der Bewegungsfläche vor dem Aufzug beim Ausstieg: 150 cm

TIEFE der Bewegungsfläche vor dem Aufzug beim Ausstieg: 150 cm

Es gibt kein horizontales Bedientableau.

Die Bedienelemente/Befehlsgeber sind wie folgt angeordnet:

HÖCHSTE Stelle der Bedienelemente: 110 cm

TIEFSTE Stelle der Bedienelemente: 88 cm

Der waagerechte Abstand von der Ecke der Kabine bis zum ersten Bedienelement (mittig) ist 28 cm.

## Flur/Weg/Gang innen



## Weg vom Aufzug zu Zimmer 10

---



Weg vom Aufzug zu  
Zimmer 10

©Margret Bongart

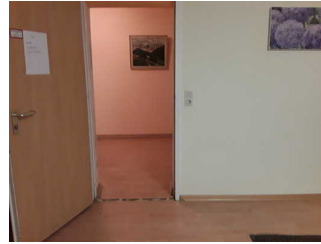

Weg vom Aufzug zu  
Zimmer 10

©Margret Bongart



Weg vom Aufzug zu  
Zimmer 10

©Margret Bongart

---

Länge des Flurs/Weges/Ganges: 16 m

Mindestbreite des Flurs/Weges/Ganges: 214 cm

Vorhandene Durchgänge sind mindestens 88 cm breit.

## Weg von der Rezeption zum Aufzug

---



Weg von der  
Rezeption zum  
Aufzug

©Margret Bongart

---

Länge des Flurs/Weges/Ganges: 6 m

Mindestbreite des Flurs/Weges/Ganges: 160 cm

Vorhandene Durchgänge sind mindestens 88 cm breit.

## Tür im Flur zwischen Aufzug und Zimmer 10

---



Tür im Flur  
zwischen Aufzug  
und Zimmer 10

©Margret Bongart

Lichte Breite des Durchgangs: 83 cm

Art der Tür: Einflügel

Die Tür wird mit eigenem Kraftaufwand geöffnet.

BREITE der kleineren Bewegungsfläche vor/hinter der Tür: 200 cm

TIEFE der kleineren Bewegungsfläche vor/hinter der Tür: 200 cm

Höhe der Türschwelle: 0 cm

## Rezeption

### Rezeption

---



#### Rezeption

©Margret Bongart

---

BREITE der Bewegungsfläche vor dem Schalter/Tresen/der Kasse: 200 cm

TIEFE der Bewegungsfläche vor dem Schalter/Tresen/der Kasse: 150 cm

Der Schalter/Tresen/die Kasse ist an der höchsten Stelle 110 cm hoch.

Der Schalter/Tresen/die Kasse ist an der niedrigsten Stelle 110 cm hoch.

Es ist eine andere, gleichwertige Kommunikationsmöglichkeit im Sitzen vorhanden.

### Weg vom Eingang zur Rezeption

---



#### Weg vom Eingang zur Rezeption

©Margret Bongart

---

Länge des Flurs/Weges/Ganges: 3 m

Mindestbreite des Flurs/Weges/Ganges: 150 cm

Es ist kein Durchgang vorhanden.